

# 菊水

第 8 号

家庭教配付



令和4年9月30日発行

学校メールアドレス:kikusui-e@sapporo-c.ed.jp

## 「菊水ハートフル月間」を通して

教務主任 福士 彰彦

札幌市教育委員会では8月下旬～9月下旬の期間を「子どもの命の大切さを見つめ直す月間」と設定しており、この期間は重点的に命を大切にす指導の充実に努めることになっています。菊水小学校でも、8月22日(月)～9月30日(金)を「菊水ハートフル月間」と銘打って、命や思いやりの大切さを考え、感じ、豊かな心を育てていくことを目指し、学習・学級活動・児童会活動など、学校生活全般の中で様々な取組を行いました。

まず、普段から行われている「特別の教科 道徳」の学習では「生命尊重」と「思いやり」を中心とした授業を実施し、命の大切さについて考えを深めていきました。また、保健指導では養護教諭だけではなく外部講師も招き、学年の発達段階に応じた学習を行うことで、「自分の体を大切にする意識」を高めていきました。

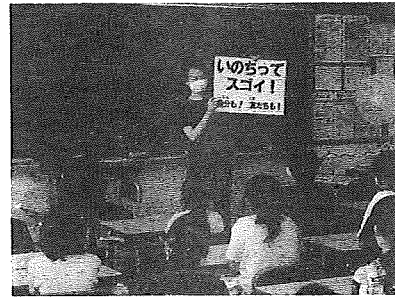

さらに、高学年は関係機関に協力をお願いし、出前授業を実施していきました。4年生は道警少年サポート職員から実際の事例を通しての非行防止教室を行い、5年生はスマートフォンやインターネットを安全に使うためのルールとマナーの必要性について学んでいきました。そして、6年生は薬物乱用による弊害の正しい知識を身に付け、自分・友達・身の回りの人の体を大切にしようとする心を養いました。どの授業も身の回りにある危険性から自分の身を守るための術を深く考える姿が見られました。



また、毎日の生活の中で友達との関わりをよりよいものとなるように、心が温かくなる「ふわふわ言葉」を広げ、「ありがとう」「嬉しかったよ」といった気持ちが通い合う取組も行っています。樹木に見立てた掲示物に、自分が使っていきたい優しさあふれる言葉のカードをはり、全校で「ふわふわ言葉の木」を完成させていきました。

これらの取組は、2学期初めに配付いたしました教育委員会作成リーフレット「人間尊重の教育」に準じたものでもあります。年間の学校の教育活動は下図に基づいて行われていますが、「菊水ハートフル月間」は、「人間関係づくり」を中心にした活動と考えます。今回は「多様な体験活動を通して、子ども自身が自分を振り返り…」という図の『3』を学校の取組として行っていますが、やはり『1』の「大人自らが人間尊重の意識を…」や、『2』の「学校・家庭・地域が一体となって…」も大事にしていくことが必要であると考えます。

明日からの後期の学校生活も、「子どもたちの心」を育てるために、本校への温かなご支援とご協力をお願いいたします。

子ども一人一人が「自分が大切にされている」と実感できる学校づくり

1 大人自らが人間尊重の意識を高め、子どもが安心して過ごせる学校づくりに参画します。

2 子どもの発達段階に応じて、学校・家庭・地域が一体となって、自尊感情と他人を思いやる心を醸成します。

3 多様な体験活動を通して、子ども自身が自分を振り返り、人間尊重の意識の高まりに気付く取組を推進します。

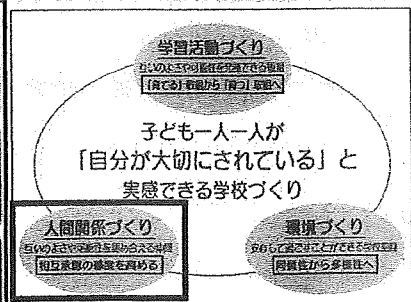

【人間尊重の教育における学校の取組】

# \* 10月行事予定 \*

# 前期通知表 配付

| 日    | 曜 | 行 事   |
|------|---|---|
| 1    | 土 |   |
| 2    | 日 | 第24週  |
| 3    | 月 | 全校朝会④ 生活振り返り週間(～7日)<br>個人懇談①(5時間授業)                               |
| 4    | 火 | 個人懇談②(5時間授業)<br>身体計測(1・2・3年・ポプラ)                                  |
| 5    | 水 | 個人懇談③(5時間授業) 学校諸費再引落日<br>身体計測(4・5・6年)                             |
| 6    | 木 | 個人懇談④(5時間授業) SC相談日(午前)  |
| 7    | 金 | 個人懇談⑤(4時間授業 給食あり)<br>通知表回収締切日                                     |
| 8    | 土 |   |
| 9    | 日 | 第25週  |
| 10   | 月 | スポーツの日  |
| 11   | 火 | 個人懇談⑥(5時間授業) ALT③<br>避難訓練週間(～14日)                                 |
| 12   | 水 | 札教研秋の研究集会<br>(短縮4時間授業 給食なし12:05下校)                                |
| 13   | 木 | 個人懇談⑦(5時間授業) ALT④   |
| 14   | 金 | 個人懇談⑧(5時間授業)<br>教職員読み聞かせ  |
| 15   | 土 |   |
| 16   | 日 | 第26週  |
| 17   | 月 | 学習発表会特別時間割開始  |
| 18   | 火 | きらめきタイム(中休み)<br>PTAベルマーク集計活動                                      |
| 19   | 水 |   |
| 20   | 木 | 小中一貫した教育 教育交流会<br>(4時間授業 給食あり13:15下校)<br>SC相談日(午後)                |
| 21   | 金 | クラブ⑧ PTA花壇整備  |
| 22   | 土 |   |
| 23   | 日 | 第27週  |
| 24   | 月 |   |
| 25   | 火 |   |
| 26   | 水 | きらめきタイム(中休み)  |
| 27   | 木 | 児童委員会⑦ PTA資源回収日   |
| 28   | 金 | Kitaraファーストコンサート(6年)<br>放課後学習日(1・2年)15:10下校<br>学校諸費引落日 PTA子育て支援活動 |
| 29   | 土 |   |
| 30   | 日 | 第28週  |
| 31   | 月 | 学習発表会児童観覧日  |
| 11/1 | 火 | 開校記念日(休業日)  |

◆本日30日(金)に、前期の通知表をお渡ししました。通知表をご覧いただき、配付しております「さっぽろっ子『学び』のススメ」を参考に、お子様のよさや努力、成長を認め、励ましの声掛けをお願いいたします。

※なお、通知表の裏表紙「家庭から」の言葉を記入の上、学習の記録と成長の記録の紙を抜いて(表紙と裏表紙を残して)、通知表ファイルごと10月7日(金)までに担任へお戻しください。



## 個人懇談について

お子様の学習や生活の様子、交友関係、家庭での様子などを話し合う個人懇談を行います。後期の指導に向けて、有意義な時間になりたいと思います。

《日程》 10月3日(月)～14日(金)

- ※10月8日(土)～10日(月)、12日(水)を除く
- ◇懇談期間中は、全学年5時間授業(14:20下校)となります。なお、7日(金)のみ、4時間授業(給食あり・13:10下校)となります。
- ご来校の際は、マスクを着用し健康観察票の提示をお願いいたします。
- スリッパ類は各自ご用意ください。外靴は袋に入れて持ち歩くようにお願いいたします。校内では保護者証を首から下げてください。
- 自家用車でのご来校はご遠慮ください。

## スクールカウンセラー相談日 [10/6 9:00～12:00 10/20 13:30～16:30]

お子様の発達について、または子育ての悩みなど幅広く相談できます。事前予約制ですので、ご希望の場合は、学級担任または教頭までお申し込みください。(872-3084)



## 暗くなる前に早めの帰宅を!

◎10月から帰宅時刻が午後4時となります。秋分の日も過ぎて、これから冬にかけては日照時間が短くなり、子どもたちの安全を考えると外が暗くなる前には帰宅してほしいと思います。また、帰宅時刻を守ることを確認すると同時に、「交通ルールを守ること」や「公園での遊び方」などの安全な課外での過ごし方について、今一度、お声掛けをお願いいたします。

日課添削更更改のお知らせ  
札教研秋の研究集会…給食なしで12:05に下校です。

◆10月12日(水)は、「札教研秋の研究集会」の日となり、札幌市内の教職員による全市研修会が行われます。今年度は、短縮日課4時間授業(給食なし)で12:05頃に下校します。当日は給食がありませんのでお気を付けください。どうぞよろしくお願いいたします。

小中一貫した教育 教育交流会…10月20日(木) 給食ありで13:15に下校します。

◆米里中学校区の小学校と中学校が連携し、9年間の系統性・連続性のある教育を目指すのが、「小中一貫した教育」です。その教育交流会を、パートナー校である米里中学校、米里小学校の先生方とともに、10月20日(木)に本校で行います。当日は4時間授業で、給食、掃除を行い13:15に下校します。なお、5年2組はご来校の先生方に参観していただく研究授業を行います。そのため、5年2組のみ下校が14:50となります。